



Το σπίτι μου, το δωμάτιό μου

1 Δες τις εικόνες και γράψε τι βλέπεις.



Στην εικόνα α βλέπω



Στην εικόνα β βλέπω

2 Βρες τη σωστή λέξη.

- α
- μονοκατοικίας
 - πολυκατοικίας
 - γκαρσονιέρας

Η θεία μου μένει σε ένα μικρό διαμέρισμα στον τέταρτο όροφο μιας _____ .

- β
- είσοδο
 - στέγη
 - θέα

Το καινούριο μας σπίτι έχει μια υπέροχη _____ !
Βλέπει στη θάλασσα.

- γ
- νοικιάζει
 - μετακομίζει
 - αγοράζει

Η Αλεξία είναι φοιτήτρια στην Αθήνα. Δεν έχει δικό της σπίτι αλλά _____ ένα δωάρι κοντά στο Πανεπιστήμιο.

- δ
- εξοχή
 - γειτονιά
 - γωνία

Το σπίτι του Πέτρου είναι πολύ κοντά στο σπίτι της Μαρίνας. Μένουν στην ίδια _____ εδώ και χρόνια.

- ε
- υπνοδωμάτιο
 - καθιστικό
 - διαμέρισμα

Δεν έχω δικό μου _____. Κοιμάμαι στο ίδιο δωμάτιο με την αδελφή μου.

- στ
- ισόγειο
 - ταβάνι
 - πάτωμα

Τον χειμώνα η μητέρα μου στρώνει στο _____ του δωματίου μου ένα ζεστό και πολύχρωμο χαλί.

- ζ
- όροφο
 - δάπεδο
 - ρετιρέ

Το διαμέρισμά μου είναι στον τρίτο _____ μιας τετραώροφης πολυκατοικίας.

- η
- συνοικία
 - οδός
 - γειτονιά

Συγγνώμη, μπορείτε να μου πείτε πού είναι η _____ Αριστοτέλους;

- θ
- μετακομίζουμε
 - νοικιάζουμε
 - ζούμε

Πακετάραμε όλα μας τα πράγματα σε κούτες και αύριο _____ στο καινούριο μας σπίτι.

- ι
- γκαράζ
 - εξοχικό
 - μπαλκόνι

Το καλοκαίρι οι Έλληνες βγαίνουν στο _____ του σπιτιού τους, ποτίζουν τις γλάστρες τους, πίνουν τον καφέ τους και χαζεύουν τον κόσμο που περνάει.



3 Βρες ποιες από τις παρακάτω λέξεις αναφέρονται στους χώρους ενός σπιτιού και σημείωσε ένα ✓ στη σωστή στήλη.

	Εσωτερικοί χώροι του σπιτιού	Εξωτερικοί χώροι του σπιτιού	Λάθος
η αυλή	<input type="checkbox"/>	<input checked="" type="checkbox"/>	...
το ενοίκιο	<input type="checkbox"/>	<input type="checkbox"/>	...
η στέγη	<input type="checkbox"/>	<input type="checkbox"/>	...
το ρετιρέ	<input type="checkbox"/>	<input type="checkbox"/>	...
το καθιστικό	<input type="checkbox"/>	<input type="checkbox"/>	...
η γειτονιά	<input type="checkbox"/>	<input type="checkbox"/>	...
ο διάδρομος	<input type="checkbox"/>	<input type="checkbox"/>	...
το ασανσέρ	<input type="checkbox"/>	<input type="checkbox"/>	...
η βίλα	<input type="checkbox"/>	<input type="checkbox"/>	...
το σαλόνι	<input type="checkbox"/>	<input type="checkbox"/>	...
το γκαράζ	<input type="checkbox"/>	<input type="checkbox"/>	...
το μπάνιο	<input type="checkbox"/>	<input type="checkbox"/>	...
η τουαλέτα	<input type="checkbox"/>	<input type="checkbox"/>	...
η τάρτασα	<input type="checkbox"/>	<input type="checkbox"/>	...
το πάτωμα	<input type="checkbox"/>	<input type="checkbox"/>	...
η εξοχή	<input type="checkbox"/>	<input type="checkbox"/>	...
το δωάρι	<input type="checkbox"/>	<input type="checkbox"/>	...
το υπνοδωμάτιο	<input type="checkbox"/>	<input type="checkbox"/>	...
ο όροφος	<input type="checkbox"/>	<input type="checkbox"/>	...
η τραπεζαρία	<input type="checkbox"/>	<input type="checkbox"/>	...
η θέα	<input type="checkbox"/>	<input type="checkbox"/>	...
οι σκάλες	<input type="checkbox"/>	<input type="checkbox"/>	...



4 Απάντησε στις ερωτήσεις βάζοντας ένα ✓ στη σωστή στήλη ή συμπληρώνοντας τις προτάσεις, όπου χρειάζεται.

που μένεις

<input type="radio"/>	Μένω σε	ένα διαμέρισμα	<input type="checkbox"/>
<input type="radio"/>		μία μονοκατοικία	<input type="checkbox"/>
<input type="radio"/>	Το σπίτι / το διαμέρισμα μου είναι στον	_____ όροφο	
<input type="radio"/>		στο ισόγειο	<input type="checkbox"/>
<input type="radio"/>	Το σπίτι μου είναι	μεγάλο	<input type="checkbox"/>
<input type="radio"/>		μικρό	<input type="checkbox"/>
<input type="radio"/>	Είναι / Βρίσκεται	στο κέντρο της πόλης ή του χωριού	<input type="checkbox"/>
<input type="radio"/>		σε προάστιο/έξω από την πόλη ή το χωριό	<input type="checkbox"/>
<input type="radio"/>	Βλέπει σε	_____	
<input type="radio"/>		(παράδειγμα: ένα πάρκο, έναν δρόμο, κ.λπ.)	
<input type="radio"/>	Έχει μπροστά / πίσω / γύρω-γύρω	_____	
<input type="radio"/>		(παράδειγμα: αυλή, κήπο, μπαλκόνι, παράθυρα...)	
<input type="radio"/>	Έχει	_____ υπνοδωμάτια.	
<input type="radio"/>	Έχει	_____	
<input type="radio"/>		(παράδειγμα: μπάνιο/-α, αποθήκη, σοφίτα, κ.λπ.)	
<input type="radio"/>	Έχει	κουζίνα και σαλόνι χωριστά	<input type="checkbox"/>
<input type="radio"/>		μία σαλοκουζίνα	<input type="checkbox"/>
<input type="radio"/>	Έχω	δικό μου δωμάτιο	<input type="checkbox"/>
<input type="radio"/>		ένα δωμάτιο μαζί με τον αδελφό/την αδελφή μου	<input type="checkbox"/>

5 Τώρα γράψε ένα γράμμα σε ένα φίλο / μία φίλη σου για να του / της περιγράψεις το σπίτι σου ή το δωμάτιό σου.

- Χρησιμοποίησε τον πίνακα της σελίδας 27.



6 Ο φίλος / η φίλη σας θέλει να διακοσμήσει το δωμάτιο του/της. Να του δώσετε συμβουλές, χρησιμοποιώντας τις παρακάτω φράσεις.

Μια ωραία / καταπληκτική / έξυπνη ιδέα είναι ...

Μια ωραία ιδέα θα ήταν ...

Ταιριάζει πολύ ...

Θα ταίριαζε πολύ ...

Θα μου άρεσε πολύ ...



+ να ...

Γιατί δεν + ρήμα ...;

Παραδείγματα

Μια ωραία ιδέα είναι να αγοράσεις μία σιντιοθήκη για να βάζεις τα CD σου.

Ταιριάζει πολύ να βάλεις κόκκινα μαξιλάρια πάνω στο κρεβάτι σου.

Μια έξυπνη ιδέα θα ήταν να πάρεις μία μεγάλη κούτα και να τακτοποιήσεις τα παλιά σου παιχνίδια.

Γιατί δεν αγοράζεις μία πολυθρόνα για να κάθεται και να διαβάζεις;



7 Έχεις τα δύο διαμερίσματα που βλέπεις στις παρακάτω εικόνες και θέλεις να τα νοικιάσεις.

Γράψε δύο μικρές αγγελίες, όπου θα τα περιγράψεις με συντομία. Χρησιμοποίησε και τις πληροφορίες (φράσεις) που σου δίνονται.

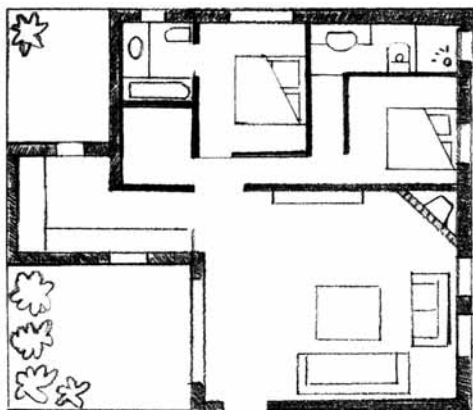

Τετραγωνικά μέτρα: 120 τ.μ.
Έκτος όροφος
Με θέα στη θάλασσα
Ενοίκιο: 520 Ευρώ

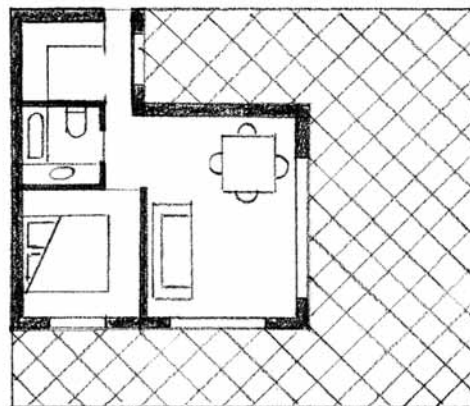

Τετραγωνικά μέτρα: 54 τ.μ.
πρώτος όροφος
καινούρια πολυκατοικία
Ενοίκιο: 300 Ευρώ

ΕΝΟΙΚΙΑΖΕΤΑΙ...

μικρή αγγελία

ΕΝΟΙΚΙΑΖΕΤΑΙ...

μικρή αγγελία

8 Αντικάστησε το «που» με τον σωστό τύπο της αναφορικής αντωνυμίας.

- α**
- το οποίο
 - η οποία
 - τα οποία

Το σπίτι (που) _____ είναι απέναντι από το δικό μας είναι της δασκάλας μου.

- β**
- το οποίο
 - τα οποία
 - η οποία

Το δωμάτιο μου έχει δύο παράθυρα, (που) _____ βλέπουν σε ένα καταπράσινο πάρκο.

- γ**
- ο οποίος
 - την οποία
 - η οποία

Θα αγοράσω μια καινούρια βιβλιοθήκη (που) _____ θα έχει πιο πολλά ράφια για τα βιβλία μου.

- δ**
- η οποία
 - της οποίας
 - την οποία

Η συνοικία αυτή (που) _____ έχει διώροφα σπίτια με αυλές λέγεται Πλάκα.

- ε**
- η οποία
 - της οποίας
 - την οποία

Η καινούρια τραπεζαρία (που) _____ αγόρασε ο μπαμπάς μου, μου αρέσει, γιατί είναι πολύ μοντέρνα.

- στ**
- τις οποίες
 - οι οποίες
 - οι οποίοι

Είδες τις φωτογραφίες (που) _____ έβγαλα στη σχολική εκδρομή;

- ζ**
- ο οποίος
 - τον οποίο
 - το οποίο

Ο όροφος (που) _____ βρίσκεται ανάμεσα στον πρώτο και το δεύτερο όροφο λέγεται ημιώροφος.

- η**
- ο οποίος
 - τον οποίο
 - του οποίου

Ο Κώστας, ο συμμαθητής μου, (που) _____ συναντάς πολύ συχνά στο γήπεδο, μένει στη γειτονιά μας.

- θ**
- οι οποίες
 - τις οποίες
 - τα οποία

Μάζεψα όλες τις κούκλες, (που) _____ είχα στο δωμάτιο μου, γιατί μεγάλωσα και δεν θα παίζω πια με αυτές.

- ι**
- οι οποίες
 - τους οποίους
 - οι οποίοι

Οι δύο αυτοί δρόμοι, (που) _____ περνάνε από το κέντρο της πόλης, θα γίνουν πεζόδρομοι.



9 Να ενώσετε τις δύο προτάσεις με τη σωστή αναφορική αντωνυμία για την λέξη που είναι γραμμένη σε χρώμα.

α. Τα δέντρα μεγάλωσαν.

Ο πατέρας μου φύτεψε τα δέντρα στην αυλή πριν από τρία χρόνια.

Τα δέντρα που / (τα οποία) ο πατέρας μου φύτεψε στην αυλή πριν από τρία χρόνια μεγάλωσαν.

β. Το δωμάτιο είναι δικό μου.

Το δωμάτιο έχει ένα γραφείο και ένα κομπιούτερ.

γ. Θέλω να νοικιάσω αυτό το διαμέρισμα.

Το διαμέρισμα είναι στον τρίτο όροφο.

δ. Το ενοίκιο είναι πολύ ακριβό.

Η αδελφή μου πληρώνει ενοίκιο για ένα δωάρι στην Αθήνα.

ε. Η γιαγιά μου αγόρασε ένα εξοχικό σπίτι.

Το εξοχικό σπίτι έχει υπέροχη θέα.

στ. Οι γείτονες είναι από την Ουκρανία.

Οι γείτονες μετακόμισαν στο διπλανό διαμέρισμα.

ζ. Τακτοποίησα όλες τις κούτες.

Οι κούτες είχαν βιβλία και CD.

η. Το κρεβάτι και η ντουλάπα είναι καινούρια.

Ένα κρεβάτι και μία ντουλάπα υπάρχουν στο υπνοδωμάτιό μου.

θ. Οι σκάλες οδηγούν σε μία σοφίτα.

Η σοφίτα είναι το γραφείο της μαμάς μου.

