

«Σπίτι μου, σπιτάκι μου...»

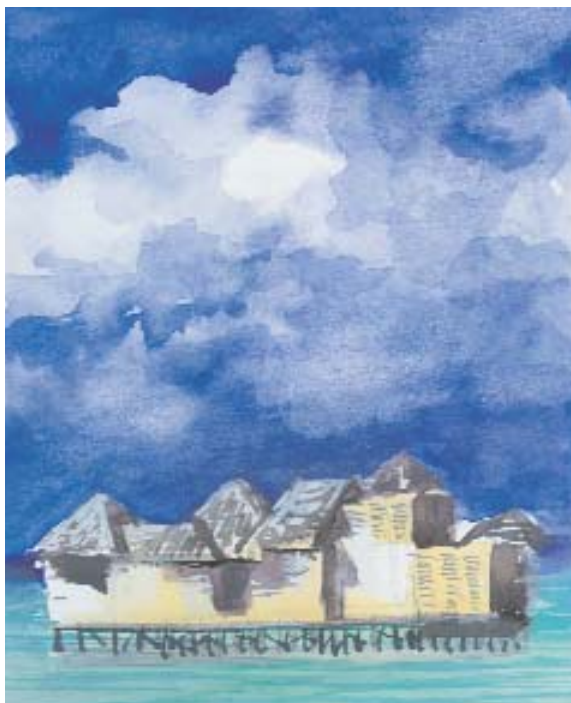

1. Μπορείς να σκεφτείς πού συναντά κανείς σπίτια σαν κι αυτά;
2. Πώς νομίζεις ότι είναι να ζεις σε ένα τέτοιο σπίτι;
3. Θα σου άρεσε να μένεις σε κάποιο από αυτά τα σπίτια; Γιατί ναι/όχι;

Χίλιοι καλοί χωράνε!

Τώρα που η Τζένη είναι στην Ελλάδα στέλνει στη φίλη της τη Λίζα μηνύματα με το ηλεκτρονικό ταχυδρομείο για να της λέει τα νέα της. Της υποσχέθηκε μάλιστα να γράφει τα γράμματά της στα ελληνικά! Παρακάτω βλέπουμε ένα γράμμα που έστειλε η Τζένη στη φίλη της.

Dear Lisa,

Χθες μου ζήτησες να σου γράψω λίγα λόγια για το σπίτι των θείων μου. Είναι ένα μεγάλο διαμέρισμα στον έκτο όροφο. Η μαμά λέει ότι είναι 'ρετιρέ', επειδή είναι στο τελευταίο πάτωμα και έχει μια μεγάλη βεράντα πάνω από τα άλλα διαμερίσματα. Η θέα από εκεί είναι φανταστική. Βλέπουμε και τη θάλασσα και την Ακρόπολη! It's really great!

Όλα τα δωμάτια έχουν μπαλκόνι. Έτσι, όταν ο καιρός είναι καλός, μπορείς να κάθεται έξω! Εντάξει, δεν είναι τόσο μεγάλο όσο είναι το σπίτι μας, αλλά έχει τρεις κρεβατοκάμαρες, δύο μπάνια, κουζίνα, σαλόνι και τραπεζαρία μαζί. Έχει και τζάκι στο σαλόνι! Όχι για να ζεσταίνονται! Ο θείος λέει ότι το ανάβει μόνο για ομορφιά. Το σπίτι έχει κεντρική θέρμανση, είπε η θεία, καλοριφέρ το είπε ο Δημήτρης. Α, ναι! Η θεία είπε ότι έχει και μία αποθήκη, αλλά αυτή είναι έξω από το διαμέρισμα, στην ταράτσα της πολυκατοικίας.



Τέλος πάντων, «τους ξεβολέψαμε τους ανθρώπους», που είπε κι η μαμά. Ο Τζίμης κοιμάται στο δωμάτιο του Δημήτρη. Το κρεβάτι του Δημήτρη έχει άλλο ένα στρώμα από κάτω που βγαίνει και γίνεται κρεβάτι. Την ημέρα το μαζεύουν, βέβαια, γιατί δεν υπάρχει πολύς χώρος στο δωμάτιο. Έχει ντουλάπα, γραφείο, βιβλιοθήκη, και τα δωμάτια εδώ δεν είναι πολύ μεγάλα!

Εγώ και η μαμά κοιμόμαστε στο δωμάτιο της Ιφιγένειας. Το κρεβάτι της είναι αρκετά φαρδύ –ημίδιπλο το είπε η θεία- και χωράει δύο άτομα, κάπως στριμωχτά βέβαια. Η ξαδέρφη μου κοιμάται στον καναπέ στο σαλόνι, αλλά λέει ότι δεν την νοιάζει. Όσο για μένα, δε με πειράζει καθόλου! Μου φτάνει που είμαστε εδώ! Άλλωστε, όπως είπε και η θεία Φωτεινή, «χίλιοι καλοί χωράνε!»

Love, Jennie!



1. Πόσα δωμάτια συνολικά έχει το σπίτι των θείων της Τζένης;
2. Πού κοιμάται ο καθένας τώρα;
3. Πώς καταλαβαίνεις την έκφραση «τους ξεβολέψαμε»;
4. Τι σημαίνει η έκφραση «χίλιοι καλοί χωράνε»;
5. Ποιες διαφορές υπάρχουν ανάμεσα στο σπίτι που μένει η Τζένη στην Ελλάδα και σε ένα διαμέρισμα της χώρας όπου μένεις;
6. Εσύ μένεις σε ιδιόκτητο σπίτι ή στο ενοίκιο;
7. Μένεις σε μονοκατοικία ή σε διαμέρισμα;

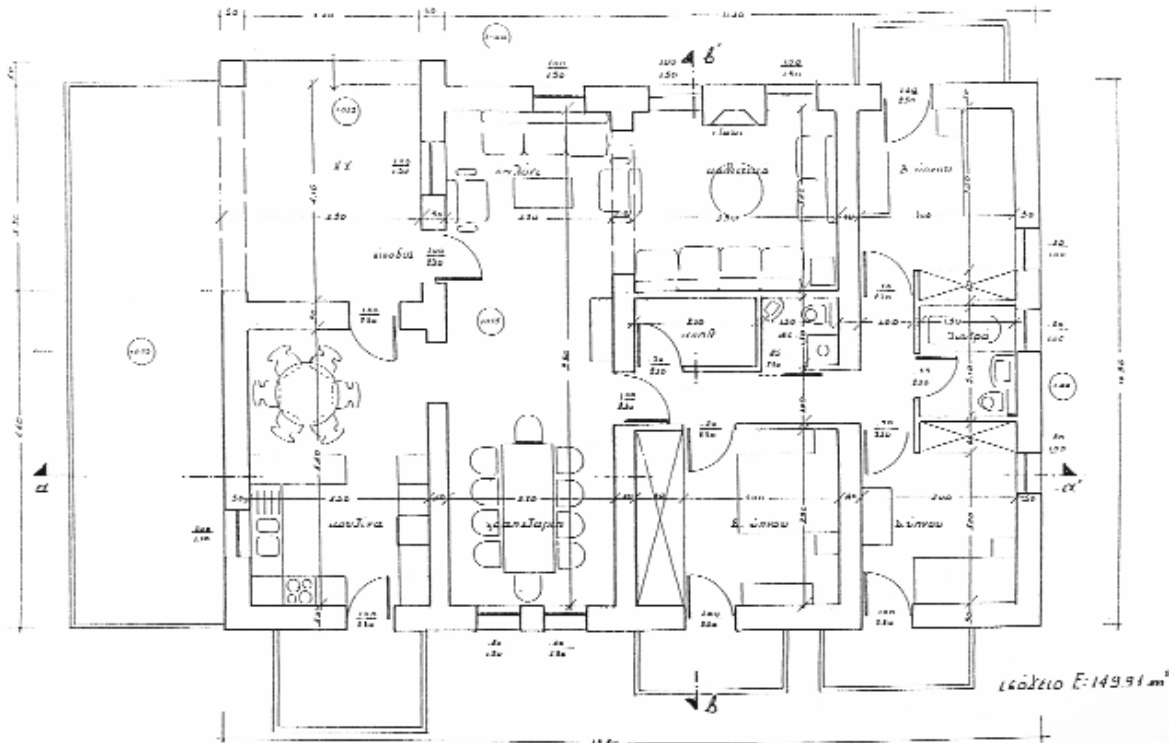

ΠΕΡΙΓΡΑΦΩ ΕΝΑ ΣΠΙΤΙ

Χώροι του σπιτιού

- η κουζίνα
- το σαλόνι
- η τραπεζαρία / η σαλοτραπεζαρία
- ο ενιαίος χώρος (σαλοτραπεζαρία και κουζίνα)
- το υπνοδωμάτιο / η κρεβατοκάμαρα
- το μπάνιο / το λουτρό / το βεσέ (WC)
- ο διάδρομος / το χολ

Εξωτερικοί και άλλοι χώροι

- το μπαλκόνι
- η βεράντα
- η αυλή
- η ταράτσα
- οι σκάλες
- η σκεπή
- το υπόγειο
- το γκαράζ

Είδη κατοικίας

- η μονοκατοικία
- η πολυκατοικία
- ο ουρανοξύστης
- η μεζονέτα
- η βίλα
- το εξοχικό

Αποθηκευτικοί χώροι

- η αποθήκη
- το πατάρι
- το κελάρι



Συσκευές και έπιπλα

Α. Σε μια **κουζίνα** συνήθως βρίσκουμε έναν νεροχύτη, τραπέζι, καρέκλες και διάφορες ηλεκτρικές συσκευές, όπως: **ψυγείο, ηλεκτρική κουζίνα, πλυντήριο πιάτων, φούρνο μικροκυμάτων** κ.α. Οι συσκευές αυτές μπορεί να είναι και **εντοιχισμένες**.



Β. Στο μπάνιο συναντά κανείς τον **νιπτήρα, τη λεκάνη, την μπανιέρα ή τη ντουζιέρα** και ίσως και **πλυντήριο ρούχων**. Τα μπάνια συνήθως είναι **επενδεδυμένα με πλακάκια**.



Γ. Σε ένα υπνοδωμάτιο βρίσκουμε ένα κρεβάτι, δύο κομοδίνα, μία ντουλάπα, πιθανόν εντοιχισμένη, και ίσως μια τουαλέτα ή μία συρταριέρα. Στα παιδικά δωμάτια συναντά κανείς και βιβλιοθήκη και γραφείο.



Δ. Σε ένα σαλόνι συνήθως υπάρχουν δύο καναπέδες, ένας διπλός και ένας τριπλός, πολυθρόνες, τραπεζάκι σαλονιού και κάποιο έπιπλο για την τηλεόραση ή βιβλιοθήκη. Επίσης, βρίσκουμε τραπέζι τραπεζαρίας, καρέκλες, και ίσως έναν μπουφέ.



Ε. Στην Ελλάδα τα περισσότερα σπίτια θερμαίνονται με πετρέλαιο, έχουν δηλαδή **καλοριφέρ**. Το νερό ζεσταίνεται με τον **θερμοσίφωνα**, που λειτουργεί με ηλεκτρικό ρεύμα, ή με τον **ηλιακό θερμοσίφωνα** που απορροφά θερμότητα από τον ήλιο. Τα **τζάκια** είναι μάλλον διακοσμητικά.

ΛΕΞΕΙΣ ΜΕ ΤΟ ΟΙΚΟ-

η οικοδομή, ο οικοδόμος, το οικόπεδο,
κατοικώ, η κατοικία, η μονοκατοικία, η πολυκατοικία,
ο κάτοικος, κατοικημένος (κατοικημένη περιοχή),
νοικιάζω, ενοίκιο, ένοικος, ενοικιαστής, ενοικιαστήριο,
ο σπιτονοικοκύρης / η σπιτονοικοκυρά, ο νοικοκύρης /-ά,
η οικοδέσποινα, ο οικοδεσπότης

- Ο Γιώργος είναι **οικοδόμος**. Δουλεύει στις **οικοδομές**, χτίζει σπίτια.
- Η **σπιτονοικοκυρά** μας θέλει να της πληρώσουμε το ενοίκιο μόλις μπει ο μήνας.
- Συγγνώμη, **νοικιάζεται** κανένα διαμέρισμα στην **πολυκατοικία** σας; Είδα το **ενοικιαστήριο** που είναι κολλημένο στην είσοδο.
- Ο **σπιτονοικοκύρης** είναι ο ιδιοκτήτης ενός σπιτιού ή ενός διαμερίσματος ο οποίος το **νοικιάζει** σε κάποιον άλλο, τον **ενοικιαστή**. Ο **ενοικιαστής** **νοικιάζει** το διαμέρισμα του **σπιτονοικοκύρη**, δηλαδή του πληρώνει **ενοίκιο** για να το **κατοικεί**.
- Α! ο κυρ Νίκος είναι πολύ **νοικοκύρης**! Και τον κήπο του περιποιείται και το σπίτι του βάφει και το γκαράζ του είναι πάντα πολύ τακτοποιημένο!
- Παρακαλούνται οι **ένοικοι** της **πολυκατοικίας** να σέβονται τις ώρες κοινής ησυχίας.
- Η Μαρία είναι εξαιρετική **οικοδέσποινα**. Κάθε φορά που μας καλεί στο σπίτι της, περνάμε υπέροχα.



ΑΓΙΑ ΠΑΡΑΣΚΕΥΗ ΝΕΑ ΖΩΗ, μεμονωτά τσιπάρων επιπέδων, 200 τ.μ., αρίστη θέσης, πανορά οπτική, χρήση κήπων 80 τ.μ., ενίοτε κήποι υποδοχής, ιδέα προεξόχου κολιτίου με κλιματικό, τρία υποδάματα δύο μπάνια, W.C., πισίνα, βερμπακη από άγραφο γκαράζ, σπαήλας, ενίοτε 1.320 ευρώ. Πληροφορίες: ΜΕΣΙΤΙΚΟ ΚΥΠΡΩΝΙΣ, τηλ. 210-86.11.691, 210-86.11.692, 210-86.53.778, fax 210-86.55.837, www.kypriai.us.gr e-mail: ekhron@ethelana.gr

ΑΓΙΑ ΠΑΡΑΣΚΕΥΗ ΝΕΟΣΜΗΤΟ διαμέρισμα 145 τ.μ., 3' όροφο και τελευταίου, μεγάλο χυ με κήπο, έδικο πατάματα, κολιτίου ορεινά, 3 W.C., μπάνιο, W.C., ντους με μεγάλης βερμπακη με θέα, αντανάρα, βόλερ, σπαήλα, garage 2 θέσεων, 1.000 ευρώ. 1. ΝΙΚΟΛΟΠΟΥΛΟΣ ΕΠΕ, Π. Φωκικό - Νέα Αγορά, τηλ. 210-67.44.080, 210-67.70.088, fax 210-67.44.717, www.nikolopoulos.gr e-mail: ein@nikolopoulos.gr

ΑΘΗΝΑ ΜΟΥΣΕΙΟ, διαμέρισμα 127 τ.μ., διατετακτ, fax 2 ή 3 υποδαμάτια, 2 μπάνια, μεγάλοι χώροι υποδοχής, κίμαρα, πάρκα, σοκαλίζες, θέα, τίλα, τένις, σπαήλα, κολιτίου και για επεξεκματά σπάη, τηλ. 210-88.29.063, άρες καταπατάται. www

ΑΘΗΝΑ ΝΕΑΠΟΛΗ, τεύελο διαμέρισμα 105 τ.μ., 4ου ορόφου, αποκλιόμενα από 3 υποδαμάτια, 1 πάρες λουτρό, 1 W.C., γκαράζ, τμή πωλήσεως 158.000 ευρώ. ΘΕΟΧΑΡΟΠΟΥΛΟΣ INTERSTATE, τηλ. 210-92.47.340, 210-92.32.715, fax 210-92.31.923, e-mail: interstate@net.gr

ΑΘΗΝΑ ΝΕΑΠΟΛΗ, Εταιρεία, οροφ-διαμέρισμα 156 τ.μ., 2ος όροφος, 3 W.C., σάβανο, τραπέζια, γραφείο, 2 μπάνια. ΜΕΣΙΤΙΚΟ ΜΠΑΡΖΟΥ, τηλ. 210-86.54.840, 8972-393.336, www

ΑΘΗΝΑ ΝΕΑΠΟΛΗ, διαμέρισμα υπό κατασκευή 85 τ.μ., 3ου ορόφου, αποκλιόμενα από 2 υποδαμάτια, 1 πάρες λουτρό, 1 W.C., ξεχωριστή κουζίνα, βερμπακη, γκαράζ, τμή πωλήσεως 170.000 ευρώ. ΘΕΟΧΑΡΟΠΟΥΛΟΣ INTERSTATE, τηλ. 210-92.47.340, 210-92.32.715, fax 210-92.31.923, e-mail: interstate@net.gr

ΑΘΗΝΑ ΜΟΥΣΕΙΟ, 100 τ.μ. αποκλιμένο διαμέρισμα 2 W.C., λουτρό και W.C., βερμπα, 4ου ορόφου, άριστα αποκλιμένο. ΚΤΗ-ΜΑΤΟΜΕΣΙΤΙΚΟ ΓΡ. ΠΑΥΛΙΑΝ, 210-80.57.229, www

ΑΘΗΝΑ ΠΑΓΗΤΙΑ, εννοκίματο διαμέρισμα πρώτου ορόφου, ζώνη αλίας, φατεκό και φρεσκοπαμένα 120 τ.μ., 415 ευρώ. Πληροφορίες: 210-22.81.480, 18.00-21.00, www

ΑΘΗΝΑ ΠΕΡΙΟΧΗ Ομοιάς, σε γωνιακό κτίριο από 2ο έως 7ο, 2.000 τ.μ., κατάλληλο για αγορά σε παρήτα θέση, τμή 27.000 ευρώ. DEFENDER, 210-89.92.086, 210-89.95.296, www

ΑΘΗΝΑ ΠΕΡΙΟΧΗ Αρκαλοκήση, συστημα κτίριο 80 τ.μ., πολυτελές υποδαμασμένο, σε 3 ορόφου, ισόγειο και μπάνιο, 5 θέσεις, άριστα στην καλύτερή θέση σε εφηνάρα, τμή 12.000 ευρώ. DEFENDER, 210-89.95.296, www

ΧΑΛΑΝΔΡΙ ΕΝΑΝΤΙ ΚΟΛΛΕΓΙΟΥ ΦΙΛΟΘΕΗΣ, καταπολητικό διαμέρισμα 2ου όροφ, 150 τ.μ., σε 2 ορόφους, 3 μπάνια, έδικο θέα, τίλα, μεγάλης βερμπακη, γκαράζ, 1.100 ευρώ. WORLD PROPERTIES & INVESTMENT - Α. Κληροιάς, 10-12, 210-68.53.790-1 & 210-68.45.011, www

ΧΑΛΑΝΔΡΙ ΕΝΟΙΚΙΑΖΕΤΑΙ διαμέρισμα 2ου ορόφου, 150 τ.μ., 3 υποδαμάτια, πόνο, κολιτίου, θέα γκαράζ, Πληροφορίες: 210-80.78.321, 210-00-11.00, 18.00-22.00, www

ΧΑΛΑΝΔΡΙ ΕΝΟΙΚΙΑΖΕΤΑΙ οροφδιαμέρισμα 3ου, 150 τ.μ., 3 υποδαμάτια, 2 μπάνια, τίλα, σπιναμά, θέρμανση, σπαήλα, θέα, 210-92.24.397, 8972-214.243, www

ΧΑΛΑΝΔΡΙ ΤΑΜ ΜΟΡΕΑΣ 150 τ.μ., 3ου, κολιτασπαμένα, 3 μπάνια W.C., κολιτίου, κολιτίου, αντανάρα, τίλα, έδικο τίλα, πάρκα, σπαήλα, ΣΟΦΙΑ ΔΩΝΑ, 210-60.64.067, www

ΑΓΙΑ ΠΑΡΑΣΚΕΥΗ ΚΟΛΛΕΓΙΟ, κατοκίμα διαμερίματα, στατισματά, πολυτε-λέστα, με πάρες σπαλίζες, έδικο τίλα, αντανάρα, κλιμακό, τίλα, γκαράζ και σπαήλα από 110 τ.μ., 2ου ορόφου, 800 ευρώ β). ΚΤΗΜΑΤΟΜΕΣΙΤΙΚΗ, 210-83.95.830, www

ΑΓΙΑ ΠΑΡΑΣΚΕΥΗ ΜΟΝΟΚΑΤΟΙΚΙΑ 140 τ.μ., 2 κήπος με σπαρμάρια, έδικο γκαράζ, κήπος με σπαρμάρια, έδικο γκαράζ, 897.160, www

Ψάχνοντας για διαμέρισμα!

Η Ειρήνη, η ξαδέρφη του Δημήτρη και της Ιφιγένειας, και η καλύτερη της φίλη πέ-ρασαν στο Πανεπιστήμιο της Θεσσαλονίκης. Τα δύο κορίτσια αποφάσισαν να συ-γκατοικήσουν και ταξίδεψαν για τη Θεσσαλονίκη μαζί με τη μητέρα της Ειρήνης. Μό-λις έφτασαν, άρχισαν να ψάχνουν για σπίτι. Θέλουν ένα διαμέρισμα με ξεχωριστά υποδαμάτια. Διαβάζουν τις μικρές αγγελίες σε μια εφημερίδα...

A. ΕΝΟΙΚΙΑΖΕΤΑΙ διαμέρισμα 100τμ με τρία υπνοδωμάτια, ενιαίο χώρο και μπάνιο. Διαθέτει αυτόνομη θέρμανση, ηλιακό θερμοσίφωνα και εντοιχιζόμενες ηλεκτρικές συσκευές. Τηλ. 2310....., πρωινές ώρες.

B. ΕΝΟΙΚΙΑΖΕΤΑΙ διαμέρισμα κατάλληλο για φοιτητές / φοιτήτριες κοντά στο Πανεπιστήμιο. Διαθέτει δύο υπνοδωμάτια, λουτρό και σαλοκουζίνα. Ενοίκιο λογικό. Χωρίς κοινόχρηστα¹. Τηλ. για πληροφορίες 2310....

Γ. ΕΝΟΙΚΙΑΖΕΤΑΙ ηλιόλουστο ρετιρέ με θέα. Διαθέτει δύο υπνοδωμάτια με εντοιχισμένες ντουλάπες, λουτρό, WC, μεγάλο ενιαίο χώρο με κουζίνα, τζάκι, αυτόνομη θέρμανση², ηλιακό θερμοσίφωνα, αποθήκη και μεγάλο μπαλκόνι. Πληροφορίες στο 2310.....

Δ. ΕΝΟΙΚΙΑΖΕΤΑΙ ευάερο και ευήλιο τριάρι 2ου ορόφου, πλήρως επιπλωμένο. 2 Υ/Δ, λουτρό, WC, σαλοκουζίνα με όλες τις ηλεκτρικές συσκευές. Ενοίκιο σε προσιτή τιμή. Τηλ. 6977.....



1. Ποιο διαμέρισμα πιστεύεις ότι είναι κατάλληλο για τα κορίτσια;
2. Ποιο διαμέρισμα θεωρείς ακατάλληλο για την Ειρήνη και τη φίλη της;
3. Σε ποιο διαμέρισμα νομίζεις ότι θα μείνουν τα δύο κορίτσια;
4. Ποιο διαμέρισμα πιστεύεις ότι είναι κατάλληλο για μια πενταμελή οικογένεια;
5. Τι νομίζεις ότι σημαίνουν τα επίθετα *ευάερος*, *ευήλιος*;

1. Κοινόχρηστα: έξοδα που αφορούν όλους τους κατοίκους μίας πολυκατοικίας.

2. Αυτόνομη θέρμανση: θέρμανση που λειτουργεί ξεχωριστά για το κάθε διαμέρισμα.

Ποιο είναι το πιο κατάλληλο διαμέρισμα;

Οι δυο κοπέλες, μαζί με τη μητέρα της Ειρήνης, επισκέφτηκαν αρκετά διαμερίσματα. Από αυτά ξεχώρισαν τα παραπάνω τέσσερα. Τώρα πρέπει να αποφασίσουν ποιο είναι το πιο κατάλληλο για τις ανάγκες τους.

- Ελένη Βλαστού:** Λοιπόν, κορίτσια, τι λέτε;
Ειρήνη: Εμένα μου άρεσε το ρετιρέ! Είχε την ωραιότερη θέα απ'όλα και ήταν και στην καλύτερη περιοχή.
Ελένη Βλαστού: Ναι, γι' αυτό ήταν και το ακριβότερο!



- Ειρήνη:** Αν θες το πιο οικονομικό, τότε να νοικιάσουμε αυτό που είναι δίπλα στο Πανεπιστήμιο. Και φτηνότερα θα μας έρχεται, αφού δεν έχει κοινόχρηστα, και θα κάνουμε οικονομία και στα εισιτήρια του λεωφορείου!
- Ελένη Βλαστού:** Μα, καλά, με κοροϊδεύεις, Ειρήνη; Είπαμε να βρούμε κάτι σε λογική τιμή αλλά όχι και διαμέρισμα σε ισόγειο! Το θέμα της ασφάλειας είναι το σημαντικότερο. Αυτό δεν το συζητάω!
- Ράνια:** Εμένα πάντως μου άρεσε πολύ και το πρώτο που είδαμε. Και ήταν και αρκετά φτηνότερο από το ρετιρέ.
- Ειρήνη:** Ναι, μα ήταν και πιο παλιό!
- Ράνια:** Έχει και ηλιακό θερμοσίφωνα και αυτόνομη θέρμανση. Θα μπορούμε να ανάβουμε το καλοριφέρ όταν και όσο το θέλουμε εμείς.

- Ελένη Βλαστού:** Αυτό είναι βέβαια σημαντικό, Ράνια μου, αλλά μήπως πρέπει να νοικιάσετε κάτι μικρότερο; Ένα τόσο μεγάλο σπίτι θα έχει και περισσότερα κοινόχρηστα και έτσι θα σας έρχεται ακριβότερα.
- Ειρήνη:** Άσε που θέλει περισσότερες ώρες δουλειά για να το καθαρίσεις!
- Ράνια:** Έχετε δίκιο, κυρία Ελένη, δεν το είχα σκεφτεί έτσι. Μένει τότε το τελευταίο που είδαμε. Δεν είναι κι άσχημο.
- Ειρήνη:** Είναι ό,τι πρέπει για δύο άτομα. Μία κρεβατοκάμαρα για την καθεμιά, μπάνιο και WC, και ένα μικρό χώρο για κουζίνα και καθιστικό. Είναι όμως ακριβότερο από άλλα που είδαμε με τα ίδια τετραγωνικά μέτρα.
- Ράνια:** Φυσικά, αφού είναι επιπλωμένο. Έτσι όμως γλιτώνουμε τα έξοδα που θα κάναμε για να επιπλώσουμε το σπίτι. Άσε που έχει και όλες τις ηλεκτρικές συσκευές. Λίγο είναι αυτό;
- Ελένη Βλαστού:** Κι εμένα μου φαίνεται το πιο κατάλληλο. Λοιπόν, θα κάνουμε έναν λογαριασμό για να δούμε εάν πράγματι μας συμφέρει και μετά θα αποφασίσουμε. Αλλιώς, συνεχίζουμε το ψάξιμο!
- Ειρήνη:** Αχ, όχι!



1. Για ποιους λόγους άρεσε στην Ειρήνη το ρετιρέ;
2. Ποιο διαμέρισμα προτιμά η Ράνια και γιατί;
3. Τι θεωρεί η μαμά της Ειρήνης ότι πρέπει να έχει οπωσδήποτε το διαμέρισμα που θα νοικιάσουν τα κορίτσια;
4. Ποιο είναι το δεύτερο πιο σημαντικό κριτήριο για εκείνη;

ΠΑΡΑΘΕΤΙΚΑ ΤΩΝ ΕΠΙΘΕΤΩΝ

- Το ρετιρέ είχε την **ωραιότερη** θέα από όλα και ήταν και στην **καλύτερη** περιοχή.
- Ναι, γι' αυτό ήταν και το **ακριβότερο!**
- Αν θες **το πιο οικονομικό**, τότε να νοικιάσουμε το άλλο που είναι και **φθηνότερο** ...
- Α, όχι! Το θέμα της ασφάλειας είναι το **σημαντικότερο**.
- Άσε που ένα **μεγαλύτερο** διαμέρισμα θέλει **περισσότερες** ώρες δουλειά για να το καθαρίσεις!



Ας θυμηθούμε τα παραθετικά των επιθέτων.

A. Υπάρχουν αυτά που σχηματίζονται με συγκεκριμένο τρόπο, ανάλογα με την κατάληξη ή τη μορφή τους:

Θετικός βαθμός	Συγκριτικός βαθμός	Υπερθετικός βαθμός
μικρός, -ή, -ό	μικρότερος πιο μικρός	ο μικρότερος ο πιο μικρός
ωραίος, -α, -ο	ωραιότερος πιο ωραίος	ο ωραιότερος ο πιο ωραίος
βαθύς, -ιά, -ύ	βαθύτερος πιο βαθύς	ο βαθύτερος ο πιο βαθύς
ασφαλής, -ής, -ές	ασφαλέστερος πιο ασφαλής	ο ασφαλέστερος ο πιο ασφαλής
ενδιαφέρων, -ουσα, -ον περίεργος, -η, -ο	πιο ενδιαφέρων πιο περίεργος	ο πιο ενδιαφέρων ο πιο περίεργος

B. Και υπάρχουν κι αυτά που δεν ακολουθούν τον γενικό κανόνα, έτσι όπως προβλέπουν οι καταλήξεις τους ('ανώμαλα' παραθετικά):

καλός, -ή, -ό	καλύτερος πιο καλός	ο καλύτερος ο πιο καλός
μεγάλος, -η, -ο	μεγαλύτερος πιο μεγάλος	ο μεγαλύτερος ο πιο μεγάλος
κακός, -ή/ -ιά, -ό	χειρότερος πιο κακός	ο χειρότερος ο πιο κακός
πολύς, -λή, -ύ	περισσότερος πιο πολύς	ο περισσότερος ο πιο πολύς



Τι παρατηρείς; Ποια επίθετα έχουν μόνον έναν τρόπο να σχηματίσουν τον συγκριτικό και τον υπερθετικό βαθμό;

ΠΩΣ ΚΑΝΟΥΜΕ ΤΗ ΣΥΓΚΡΙΣΗ;

- Το σπίτι του Νίκου είναι **ομορφότερο**/ **πιο όμορφο** από το σπίτι της Ελένης.
- Το σπίτι του Νίκου είναι **το ομορφότερο**/ **το πιο όμορφο** από όλα τα σπίτια στην οδό Κολοκοτρώνη.
- Το σπίτι του Νίκου είναι **το ομορφότερο** /**το πιο όμορφο** της περιοχής / στην περιοχή.

ΕΠΙΘΕΤΑ ΣΕ -ΕΝΙΟΣ, -ΙΝΟΣ, -ΙΚΟΣ



Δίπλα στο **σιδερένιο** κρεβάτι υπάρχει ένα **ξύλινο** κομοδίνο με ένα **γυάλινο** βάζο. Οι **υφασμάτινες** κουρτίνες κρύβουν τα **αλουμιένια** κουφώματα....



Τι δείχνουν επίθετα σαν κι αυτά;

-ένιος, -α, -ο

σίδηρο	→	σιδερένιος
ασήμι	→	ασημένιος
αλουμίνιο	→	αλουμιένιος
σοκολάτα	→	σοκολατένιος

-ινος, -η, -ο

ξύλο	→	ξύλινος
χαρτί	→	χάρτινος
πέτρα	→	πέτρινος
μπρούτζος	→	μπρούτζινος
δέρμα	→	δερμάτινος

-ικός, -ή, -ό

μέταλλο	→	μεταλλικός
πλαστικό	→	πλαστικός
συνθετικό	→	συνθετικός



Ξέρεις άλλα τέτοια επίθετα;

ΠΩΣ ΠΡΟΤΕΙΝΟΥΜΕ ΣΕ ΚΑΠΟΙΟΝ ΝΑ ΚΑΝΕΙ ΚΑΤΙ

*Θα πρότεινα να βάλεις αυτόν τον πίνακα πάνω από τον μεγάλο καναπέ.
Νομίζω ότι στο σπίτι σου ταιριάζει ένα πιο μοντέρνο σαλόνι.
Εμένα θα μου άρεσε δίπλα στον μπουφέ να βάλεις ένα φωτιστικό δαπέδου.
Τι θα έλεγες για μία κλασική τραπεζαρία;
Μπορείς να ζητήσεις τη γνώμη κάποιου διακοσμητή.*

Για να προτείνουμε σε κάποιον να κάνει κάτι, μπορούμε να χρησιμοποιήσουμε τις ακόλουθες φράσεις:

Θα πρότεινα να, νομίζω ότι, εμένα θα μου άρεσε να, τι θα έλεγες να/για, μπορείς να...



Μπορείς να βοηθήσεις την Ειρήνη και τη Ράνια να επιπλώσουν το καινούριο τους διαμέρισμα; Χρησιμοποίησε κάποιες από τις παραπάνω φράσεις για να τους δώσεις συμβουλές σχετικά με το πού να βάλουν τα γραφεία τους, τι κουρτίνες να κρεμάσουν, τι τραπεζαρία να αγοράσουν κ.λ.π.

Οικιακή Τεχνολογία

Το Πανεπιστήμιο του Lancaster, σε συνεργασία με ερευνητικά ινστιτούτα από διάφορες χώρες και με την οικονομική συμβολή της Ευρωπαϊκής Ένωσης, δημιούργησαν το ερευνητικό πρόγραμμα Smart-Its. Οι επιστήμονες του προγράμματος επιθυμούν να αυξήσουν τη νοημοσύνη σχεδόν όλων των οικιακών αντικειμένων. Το πρώτο δημιούργημά τους είναι ένας καναπές που αναγνωρίζει όποιον κάθεται από το βάρος του και αναλαμβάνει να ανοίξει την τηλεόραση και να ενεργοποιήσει άλλες οικιακές συσκευές. Ο καναπές αυτός μπορεί ακόμη να αναγνωρίσει, αν κάποιος που είναι ασθενής ή τραυματίας έχει κοιμηθεί σε λάθος στάση, και να τον ξυπνήσει! Στη λίστα των επιστημόνων βρίσκονται επίσης: βιβλιοθήκες που θα αντιλαμβάνονται ότι έχουν παραφορτωθεί (σε περίπτωση που κάποιος πάει να βάλει κάτι ακόμη σε μια τέτοια βιβλιοθήκη, «αυτή» θα τον ειδοποιεί ότι υπάρχει κίνδυνος κατάρρευσης), ντουλάπια φαρμακείου που θα γνωρίζουν το περιεχόμενό τους και θα ενημερώνουν τους κατοίκους ότι π.χ. τα φάρμακα έχουν λήξει, και ντουλάπες που θα αναγνωρίζουν τι καιρό κάνει έξω και, όταν ο ιδιοκτήτης τους τις ανοίγει, εκείνες αυτόματα θα του φέρνουν μπροστά του ρούχα ανάλογα με την εξωτερική θερμοκρασία (και, μάλιστα, ρούχα σε άριστη κατάσταση, αφού οι ντουλάπες θα περιέχουν ενσωματωμένα συστήματα καθαρισμού και ισιώματος!).



Όλα αυτά τα καταπληκτικά θα γίνονται μέσω μικροσκοπικών αισθητήρων (ειδικών μικροτσίπ) που θα ενσωματώνονται στα έπιπλα. Οι ερευνητές σκοπεύουν να γεμίσουν το σπίτι με τέτοιου είδους αισθητήρες για διάφορες λειτουργίες και χρήσεις. Παραδείγματος χάριν, τα μπουκάλια που περιέχουν υγρά που πρέπει να φυλάσσονται στο ψυγείο θα διαθέτουν τέτοιους αισθητήρες και θα ειδοποιούν σε περίπτωση που κάποιος τα έχει ξεχάσει εκτός ψυγείου. [...] Φυσικά, οι εφαρμογές είναι πλέον απεριόριστες και, με δεδομένη τη συνεχή τεχνολογική εξέλιξη, κανένας δεν μπορεί με βεβαιότητα να πει τι είδους υπηρεσίες θα προσφέρουν σε λίγο τα έπιπλά μας.

(BHMAGazino 2/11/2003)



1. Τι είναι η έξυπνη ντουλάπα;
2. Θα ήθελες να ζεις σε ένα σπίτι με συσκευές όπως αυτές που περιγράφονται στο κείμενο;
3. Πιστεύεις ότι οι συσκευές αυτές θα βελτιώναν ή θα δυσκόλευαν τη ζωή μας;