

Ένας σπουδαίος άνθρωπος

A. Βάλε ✓ στις τέσσερις σωστές προτάσεις.

- 1 Η Αγγελική ζει στην Κύπρο.
- 2 Έχει ίσια καστανά μαλλιά.
- 3 Τα κόμμι της Αγγελικής είναι η μαγειρική και το σχέδιο.
- 4 Η Αγγελική είναι υπομονετικός και φιλικός άνθρωπος.
- 5 Η Εύα και η Αγγελική είναι ξαδέλφες.
- 6 Η Αγγελική σπουδάζει ζωγραφική στο πανεπιστήμιο.
- 7 Η Εύα θαυμάζει την Αγγελική, γιατί είναι διάσημο κορίτσι.
- 8 Η Εύα θα ήθελε πολύ να μοιάσει στην Αγγελική.
- 9 Αυτό το καλοκαίρι η Αγγελική θα βρίσκεται στην Ελλάδα.



B. Στις παρακάτω φράσεις ξεχώρισε τα επίθετα από τα ουσιαστικά.

μαύρα μαλλιά, η Χριστίνα είναι αστεία, το πρόσωπο είναι γλυκό,
 τα μάτια είναι γελαστά, νόστιμο φαγητό, υπέροχη παρέα, ο άντρας είναι ψηλός,
 ωραία χαρακτηριστικά, φιλικό αγόρι, ακριβό δώρο,
 ο Γιάννης είναι εργατικός, εύκολο μάθημα.

Επίθετα		Ουσιαστικά	
μαύρα		μαλλιά	

Προσοχή!

Έχει γαλανά μάτια.

Είναι γαλιανομάτα.

Έχει μαύρα μάτια.

Είναι μαυρομάτα.

Έχει γκριζα μαλλιά.

Είναι γκριζομάλλης.

Έχει κόκκινα μαλλιά.

Είναι κοκκινομάλλα.

Έχει καστανά μαλλιά.

Είναι καστανός.

Έχει σκούρο δέρμα.

Είναι μελαχρινός.

Είναι ψηλή και λιγνή.

Είναι ψηλόλιγνη.

Είναι κοντός και χοντρός.

Είναι κοντόχοντρος.

Γ. Ποιος χαρακτηρισμός ταιριάζει στο κάθε πρόσωπο; Διάλεξε τον αριθμό που ταιριάζει και γράψε τον κάτω από την κάθε εικόνα.

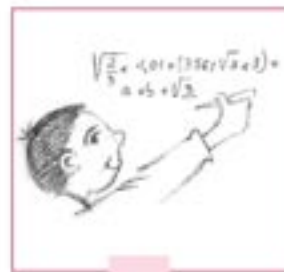

1. αδιάφορος, -η
2. αστείος, -α
3. έξυπνος, -η
4. εργατικός, -ή
5. κοινωνικός, -ή

6. περίεργος, -η
7. σοβαρός, -ή
8. τεμπέλης, -α
9. φιλικός, -ή
10. στοργικός, -ή

Δ. Βάλε ✓ στη σωστή απάντηση.

Αγενής είναι ο άνθρωπος που:
αγαπά τους άλλους.
μιλά πολύ.
έχει κακούς τρόπους.

Φιλόδοξος είναι αυτός που:
μιλάει σοβαρά.
κάνει αστεία.
θέλει να κάνει σπουδαία πράγματα.

Φλύαρος είναι αυτός που:
μιλάει συνέχεια.
έχει πολλά χρήματα.
ντύνεται ωραία.

Κοινωνικός είναι αυτός που:
αποφεύγει την παρέα των άλλων.
του αρέσει να βρίσκεται με άλλους.
είναι πάντα σοβαρός.

Ε. Βρες τα ζεύγη των αντιθέτων.

- | | | |
|--------------|---|-------------|
| ξανθός | ● | μαυρομάλλης |
| λεπτός | ● | δύσκολος |
| εύκολος | ● | σκοτεινός |
| φωτεινός | ● | αργός |
| γρήγορος | ● | φτηνός |
| μεγαλύτερος | ● | μελαχρινός |
| όμορφος | ● | χοντρός |
| ανοιχτός | ● | άσχημος |
| ασπρομάλλης | ● | σκούρος |
| κοντόχοντρος | ● | ψηλός |
| κοντός | ● | ψιλόλιγνος |
| ακριβός | ● | μικρότερος |



ΣΤ. Άκουσε και βάλε το σωστό γράμμα στο σωστό τετράγωνο.

- A. κοινωνικός, -ή
B. ψυχρός, -ή
Γ. αστείος, -α
Δ. ήσυχος, -η
Ε. δραστήριος, -α
Ζ. γενναιόδωρος, -η
Η. εγωιστής, εγωίστρια

- ο πατέρας
η μητέρα
ο μεγάλος γιος
ο μικρός γιος
η κόρη

Ζ. Βάλε στη σωστή στήλη.

~~νόστιμο γλυκό~~, στενός φίλος, αυστηρός γιατρός, όμορφη ξαδέρφη,
αστείο ανέκδοτο, ψηλό αγόρι, μακρινός θείος, μόνιμη διαμονή, καλή εμφάνιση,
μεγάλη βιβλιοθήκη, στοργικός αδελφός, ήσυχη ζωή, φιλόξενος λαός, εύκολη άσκηση,
καλός άνθρωπος, παλιό σχολείο, ωραία παραλία, άγριος σκύλος, φτηνό εισιτήριο, έτοιμο
φαγητό, άδεια βαλίτσα, κλειστό παράθυρο, μαύρο σύννεφο, φλύαρο κορίτσι, ντροπαλός
κύριος, πρώτο βραβείο, σπουδαίος ζωγράφος, υπέροχη σαλάτα

ο	η	το
		το νόστιμο γλυκό

Η. Συμπλήρωσε ό,τι λείπει.

1. Θα φορέσω τη γαλάζ___ μπλούζα, γιατί η άσπρ___ είναι άπλυτ___ .
2. Αγοράσαμε ένα καινούρ___ σπίτι στο κεντρικ___ Λονδίνο.
3. Αυτό το κόψιμο των μαλλιών δεν είναι ούτε βολικ___ ούτε μοντέρν___ .
4. Ο σερβιτόρος ήταν πολύ ευγενικ___ .
5. Πήρε μια φούστα φτην___ και ωραί___ .
6. Η συμπεριφορά του μερικές φορές είναι ψυχρ___ και μερικές φορές αστεί___ .

Θ. Συμπλήρωσε τα επίθετα έτσι που να ταιριάζουν με τα ουσιαστικά.

Παράδειγμα: Αγόρασα ένα ζευγάρι (ακριβός) ακριβά παπούτσια.

1. Η αδερφή μου έχει (μεγάλος και μαύρος) _____ μάτια.
2. Ο φίλος μου έχει ένα (γλυκός και χαρούμενος) _____ πρόσωπο.
3. Ο καθηγητής των Ελληνικών έχει (μέτριος) _____ ανάστημα, (ίσιος, ξανθός) _____ μαλλιά και (γαλανός) _____ μάτια.
4. Έχω (κανονικός) _____ βάρος, (μέτριος) _____ ύψος και (στρογγυλός) _____ πρόσωπο.
5. Οι γονείς μου είναι (καταπληκτικός) _____ άνθρωποι.
6. Η ξαδέλφη μου είναι ένα (ήσυχος, εργατικός και φιλικός) _____ κορίτσι.
7. Οι καθηγητές μας είναι (υπέροχος) _____, αλλά είναι πολύ (αυστηρός) _____.
8. Δε μου αρέσουν (σοβαρός και ψυχρός) _____ αγόρια.

Ι. Βρες κατάλληλα επίθετα για τα παρακάτω ουσιαστικά.

μάτια	⇒			
πρόσωπο	⇒			
φίλος	⇒			
μάθημα	⇒			
μαλλιά	⇒			
χαρακτήρας	⇒			

ΙΑ. Συμπλήρωσε ό,τι λείπει.

ο καλός άνθρωπος
οι

η στενή φίλη

το ανιαρό μάθημα

ο διάσημος αθλητής

η σπουδαία γυναίκα

το σοβαρό λάθος